



ROTARY CLUB DE SÃO PAULO PACAEMBU – ANO ROTÁRIO 2012-13 “PAZ ATRAVÉS DO SERVIR”

Stadium Edição 26 - 29/01/13

*Dólar Rotário para Janeiro de 2013 – R\$ 2,06

Rotary International

Presidente: **Sakuji Tanaka**
Diretor 2011-13:

José Antonio Figueiredo Antório
Governador D. 4610:
Reinaldo Franco

RCSP Pacaembu

Conselho Diretor 2012-2013

Presidente

Emira Maria Aranha Gazel
Vice-Presidente

Celso de Lima Buzzoni

Presidente Eleito 2013-14

Abelardo Marcos Junior

1º Secretário

Abelardo Marcos Junior

2º Secretária

Ana Paula Sanches

1º Diretor do Protocolo

Luiz Antonio De Bortoli

2º Diretor do Protocolo

Ivo Alexandre Junior

1º Tesoureiro

Geraldo Silvio Acerbi

2º Tesoureiro

Luiz Cirino

Comissão de Administração

José Luiz Scatolini

Frequência

Elenita Marmo Vanzetta Costa

Companheirismo

Maiby Aranha Homs Elias

Comissão de Projetos Humanitários

(Prestação de Serviços)

Marco Antonio Gazel

Serviços Profissionais

Celso de Lima Buzzoni

Serviços à Comunidade

Joel Roberto Scholl

Serviços Internacionais

Sérgio Ewbank Carneiro

Serviços às Novas Gerações

Ana Paula Sanches

Comissão da Fundação Rotária

Manoel Joaquim Ribeiro do Valle Neto

Renato Silva Martins

Comissão de Desenvolvimento

do Rotary (DQA)

William César dos Santos

José Luiz Scatolini

Comissão de Imagem Pública do Rotary

Ricardo H. Alves Almança

Conselheiro Pessoal e Instrutor Rotário

Marco Antonio Gazel

Conselho Fiscal

Jayne José de Araújo

Ronaldo José Bispo

Coordenação dos Cônjuges

Dalila Cristina Gonçalves Scholl

PALAVRAS DA PRESIDENTE

Hoje é um dia muito importante para o Rotary Club de São Paulo - Pacaembu. Daremos posse a mais uma companheira.

Nossa nova companheira é a Maria Beatriz Garcia Russo, uma jovem brilhante, que se destacou como Representante Distrital de Rotaract no ano da governadoria do EGD Gazel.

O nosso clube está formando uma ala jovem, que já está se destacando no clube e até na governadoria, como é o caso da Ana Paula Sanchez que junto com o Paulo Grimaldi, do Rotary Club de São Paulo -

Memorial da América Latina, estarão coordenando a implantação do Planejamento Estratégico nos clubes que ainda não o possuem.

Recentemente, foi empossada a jovem Rachel de Rosso Buzzoni, que muito nos auxiliou no Projeto Rumo, que foi realizado em novembro de 2012. Assim, também, como o Renato Silva Martins que motivou bastante os jovens para a área da medicina.

Tenho certeza que muito ouviremos falar destes jovens.

Emira Gazel

AGENDA

Reunião de Hoje - 29/01/13

20h30 – Reunião mista, *Comemoração dos Aniversariantes do mês, Posse de Maria Beatriz Russo e Palestra sobre a Usina de Itaipu ministrada pelo companheiro Joel*

Próxima Reunião - 05/02/13

19h30 – Reunião do Conselho Diretor
20h30 - Reunião Ordinária

PRESIDENTES BRASILEIROS DE ROTARY INTERNATIONAL

Ernesto Imbassahy de Mello

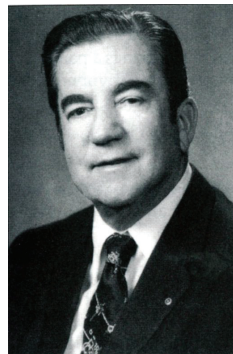

1975-76

Niterói, RJ, Brasil

Sua visão para o Rotary: Que o seu programa, em todos os aspectos, procure “Dignificar o Ser Humano”.

Ernesto Imbassahy de Mello, ou simplesmente “Imbassahy”, como ele gostava de ser chamado, foi o segundo presidente de Rotary do Brasil (o primeiro foi Armando de Arruda Pereira, em 1940-41).

Imbassahy foi advogado e juiz, bem como um homem de negócios. Na sua juventude, foi também um desportista talentoso, excelente em remo, polo aquático e natação: ele representou o Brasil na natação, nas Olimpíadas de 1932, em Los Angeles.

Foi o presidente de seu clube de remo – e seu primeiro empregador – Eng. João Noronha Santos, diretor da Brazilian Power Company, quem propôs Imbassahy como associado do Rotary Club de Niterói. Noronha Santos foi também padrinho de casamento de Imbassahy com Acácia Brasil. Acácia, cujo pai, o famoso Dr. Vital Brasil, descobriu o soro contra o veneno da picada de cobra, teria por si só uma brilhante carreira como uma das mais aclamadas harpistas e professoras de harpa do Brasil.

Com apenas 17 anos, Imbassahy começou a trabalhar na Brazilian Power Company, aprendendo a lidar com ferramentas mecânicas e desenvolvendo amplo conhecimento de eletricidade. Enquanto isso, estudando à noite ele obteve seu doutorado em Direito. Ele também recebeu um diploma em Economia e se formou pela Escola Superior de Guerra do Brasil.

Como resultado do sucesso de sua carreira jurídica, Imbassahy tornou-se juiz eleitoral. Também dirigiu uma escola de formação profissional, atuou como diretor de empresa de serviço público, de laboratórios farmacêuticos, de uma indústria metalúrgica e de duas empresas produtoras de cimento.

Depois de servir no clube e no distrito e em várias comissões do RI, tornou-se diretor de RI em 1954-55

A Prova quádrupla do que pensamos, dizemos ou fazemos:

1. É a **verdade**?
2. É **justo** para todos os interessados?
3. Criará **boa vontade e melhores amizades**?
4. Será **benéfico** para todos os interessados?

PRESIDENTES BRASILEIROS DE RI (CONT.)

e segundo vice-presidente em 1955-56. Uma orgulhosa realização de sua presidência foi a reintegração do Rotary na Espanha, cujos clubes haviam sido fechados em 1936. Após sua presidência de RI, serviu como presidente do Conselho de Curadores da Fundação Rotária, uma instituição reverenciada por ele.

Ernesto Imbassahy de Mello foi membro do Rotary Club de Niterói por 58 anos, até sua morte em 12 de junho de 1993. Em seu funeral, as bandeiras do Brasil e do Rotary estavam entrelaçadas sobre seu caixão.

**Fonte: Livro - Paul Harris e seus sucessores
Perfis em Liderança**

Colaboração: Abelardo Marcos Junior – Presidente Eleito 2013-14



Aniversariante de Fevereiro

Dia 3 – Sydney – esposa do companheiro Jayme

*"Fechei os olhos e pedi um favor ao vento:
Leve tudo o que for desnecessário. Ando cansada de
bagagens pesadas... Daqui para frente apenas o que
couber no bolso e no coração."*

Cora Coralina

CARTA RECEBIDA DAS FACULDADES INTEGRADAS RIO BRANCO

Prezado Presidente,

Em dezembro de 2012, uma parceria da Fundação de Rotarianos de São Paulo com o Rotary, lançou o Projeto Talento Jovem, um programa de concessão de bolsas de estudos para as Faculdades Integradas Rio Branco.

O projeto, que seria lançado em 2013, teve uma edição piloto, ainda em 2012, a fim de contemplar alguns indicados com as bolsas de estudos. Essa etapa foi finalizada no Processo Seletivo do último dia 20/01/13.

Com muita alegria e orgulho, informamos que concederemos 14 bolsas de estudos parciais – 50%, para os candidatos relacionados abaixo. Qualquer dúvida ou divergência na lista de aprovados, por favor, entrem em contato conosco.

Em função de ser a primeira edição do projeto e pelo esforço de vários clubes, que, apesar do pouco tempo, conseguiram se mobilizar e oferecer aos jovens a oportunidade de serem bolsistas em uma faculdade comprometida com o sucesso profissional dos seus alunos, a Fundação de Rotarianos de São Paulo liberará, excepcionalmente, a bolsa para todos os aprovados, independente do número de inscritos por clube.

Agradecemos pela parceria e contamos com todos os clubes, para a próxima etapa do Projeto Talento Jovem. Aguardem notícias!

Colocamo-nos à disposição, para quaisquer esclarecimentos ou dúvidas.

**Cordialmente,
Edman Altheman
Diretor-Geral**

Faculdades Integradas Rio Branco

	ROTARY CLUB	CÓDIGO ROTARY	NOME	CURSO	TURNO
1	ALTO DA MOOCA	1057	VINICIUS PAES DE FREITAS	SISTEMAS DE INFORMACAO (BACHARELADO)	Noturno
2	BARRA FUNDA	1006	NATHALIA SANTOS AZEREDO	COMUNICACAO SOCIAL - HABILIT. PUBLICIDADE E PROPAGANDA	Diurno
3	BROOKLIN	1009	ISABELLA LIPORONI	RELACOES INTERNACIONAIS (BACHARELADO)	Diurno
4	CAMBUCI	1060	RENATA RAISSA RODRIGUES	DIREITO	Noturno
5	FREGUESIA DO Ó	1083	DEISE DOS SANTOS COSTA	ADMINISTRACAO - HABILIT. ADMINISTRACAO GERAL (BACHARELADO)	Noturno
6	LAPA	1020	PAMELA MENDES DE OLIVEIRA	ADMINISTRACAO - HABILIT. ADMINISTRACAO GERAL (BACHARELADO)	Diurno
7	MOOCA	1070	SHEILA CASSIANO DA SILVA	ADMINISTRACAO - HABILIT. ADMINISTRACAO GERAL (BACHARELADO)	Noturno
8	NORTE	1073	FELIPPE VASCO GREGORIO DA SILVA	DESIGN (BACHARELADO)	Noturno
9	NORTE	1073	AMANDA LETICIA BARRANCO	RELACOES INTERNACIONAIS (BACHARELADO)	Noturno
10	PACAEMBU	1025	ADRIANA RAQUEL DE ARAUJO	ADMINISTRACAO - HABILIT. ADMINISTRACAO GERAL (BACHARELADO)	Diurno
11	PACAEMBU	1025	GABRIELA SANCHES MALTEZ	COMUNICACAO SOCIAL - HABILIT. PUBLICIDADE E PROPAGANDA	Noturno
12	PIRITUBA	1077	GRAZIELE DANIEL SOARES	COMUNICACAO SOCIAL - HABILIT. PUBLICIDADE E PROPAGANDA	Diurno
13	PIRITUBA	1077	IGOR ANDRIANI SIMPLICIO ROSA	COMUNICACAO SOCIAL - HABILIT. PUBLICIDADE E PROPAGANDA	Diurno
14	ST AMARO	1048	MARINA DE FREITAS ANDRADE	RELACOES INTERNACIONAIS (BACHARELADO)	Noturno

A HISTÓRIA DO ROTARY

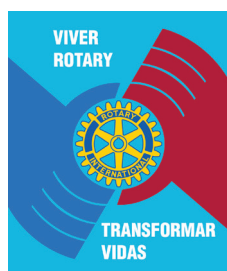

O Presidente Eleito do RI - Ron Burton informou na Assembléia Internacional dos Governadores Eleitos para o ano rotário 2013-14, que o lema é: **"Viver Rotary, Transformar Vidas"**. Este foi um ato que teve início em 1910.

A idéia de que o Rotary tivesse um lema foi lançado na Convenção do Rotary em 1910, por Arthur Frederick Shelton, sendo proposto o lema "Mais se Beneficia quem melhor Serve seus Companheiros" e, no ano seguinte (1911), outro líder rotário Benjamin Franklin Collins do RC de Minneapolis, também falou sobre a

importância do Servir ao próximo e lançou a idéia de que um clube deve ser organizado sob o princípio: *"Servir, porém, não a si próprio"*, os 2 lemas foram modificados para: *"Mais se beneficia quem melhor serve"* e *"Dar de si antes de pensar em si"*.

Esses lemas permaneceram como oficiais por cerca de 40 anos, quando em 1950 o Presidente de RI, em sua mensagem, optou por um lema também oficial e anual, dando ênfase maior ao serviço rotário - prática que permanece até o momento.

Os lemas presidenciais anuais são publicados em um folheto especial e estão relacionados no "Official Directory".

Marco Antonio Gazel